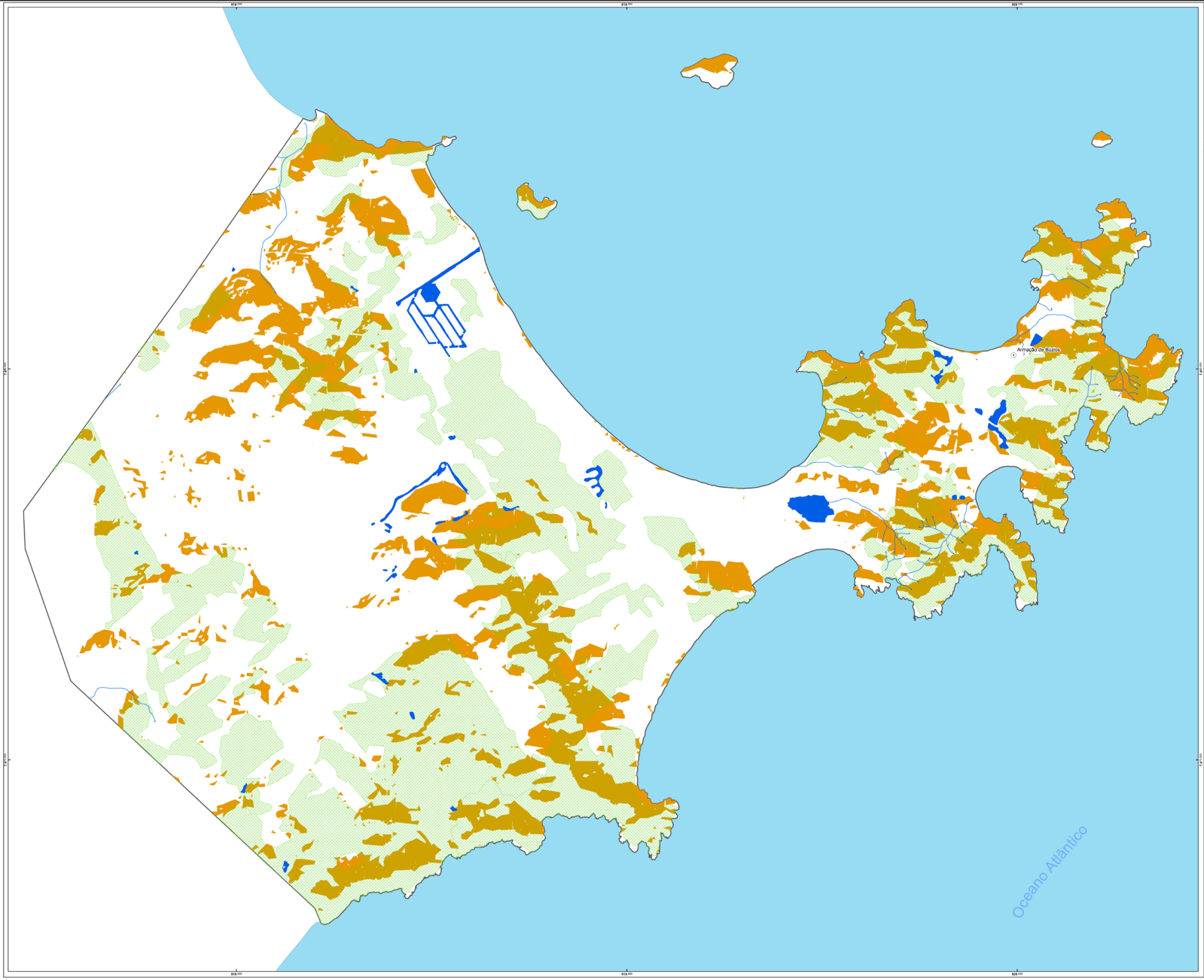

Plano Municipal de Conservação e Recuperação da Mata Atlântica - PMMA

ARMAÇÃO DOS BÚZIOS - Produto 2.4

Vertentes Indicadoras de Potencial Incêndio Florestal

Legenda

- Sede
- Distrito
- ARMAÇÃO DOS BÚZIOS

Hidrografia

- Nascentes
- Hidro - linha
- Hidro - polígono

Indicadores de Potencial Incêndio Florestal

- Remanescente Florestal
- Vertente Suscetível (NO-N-NE)

Informações Cartográficas

Escala 1:15.000

0 1 2
Km

Sistema de Projeção UTM, datum horizontal SIRGAS 2000, referenciados ao Meridiano Central 45°WGr (fuso 23S).

Observações

- Bases cartográficas (IBGE 1:50.000 e 1:25.000); GEOPEA/INEA (atual. 2009);
- No hemisfério sul, as encostas norte recebem maior incidência de radiação solar, o que acarreta diferenças de umidade no microclima da cobertura florestal e, consequentemente, afeta os processos geohidroecológicos e a suscetibilidade a incêndios.(DIAS e NETTO, 2010);
- Mapa baseado em Norte de Quadrícula (NQ), produzido em formato A0(118,88 x 84,10 cm);
- Arquivo ArmacaoDosBuzios.2.4.Vertentes
- Elaborado em janeiro/2015.

Empresa Responsável:
SABERES POPULARES Ltda. - Me
CNPJ: 19.686.280/0001-61

Fonte: DIAS, M. A., NETTO, A.L.C. Distribuição de manchas de gramíneas em um fragmento de floresta atlântica urbana montanhosa - Maciço da Tijuca, RJ.Revista de Geografia. Recife: UFPE – DCG/NAPA, v. especial VIII SINAGEO, n. 2, Set. 2010.

Planos da Mata Atlântica
Rio de Janeiro
Rio de Janeiro

Realização